

太陽國際證券網上交易平台

使用手冊

太陽國際證券有限公司

最後更新日期: 2017 年 7 月 12 日

目錄

1	序.....	3
2	關於太陽國際証券網上交易平台.....	4
3	開始使用.....	5
3.1	登入.....	5
3.2	更改密碼.....	7
3.3	更改用戶資料.....	8
3.4	登出.....	8
4	訂單處理.....	9
4.1	輸入買賣盤.....	9
4.2	程式買賣.....	10
4.3	更改買賣盤.....	11
4.4	取消買賣盤.....	12
4.5	查詢訂單資料.....	13
4.6	已成交訂單查詢.....	14
4.7	股票 / 現金結存.....	15
4.8	訊息/提示.....	16
5	到價提示.....	17
6	新股認購.....	18
7	報表.....	19
8	附錄 A: 問與答.....	20
8.1	使用「網上交易服務」須要安裝任何軟件或硬件嗎?.....	20
8.2	為何在網上不能瀏覽報價及交易資料區?.....	20
8.3	為何網上客戶有時收不到登入網上平台的密碼?.....	20
8.4	為何不能顯示交易資料區?.....	20
8.5	為何交易資料區的文字無法正常顯示?.....	21
8.6	如何計算可動用資金?.....	21
8.7	網上客戶下的訂單，用戶可否在網上交易平台中修改或取消?.....	21
8.8	交易資料能保存在系統多久?.....	21
8.9	訂單的交易狀態是什麼意思(NEW,WA...)?.....	21
8.10	訂單拒絕原因.....	22
8.10.1	為何訂單拒絕「by price warning」?.....	22
8.10.2	為何訂單拒絕「by invalid order price」?.....	22
9	訂單類型.....	23
9.1	開市前時段分那幾種?.....	28

1 序

本使用手冊提供如何使用太陽國際証券網上交易平台的詳細步驟。
太陽國際証券網上交易平台 包含以下簡單易用的模組，讓使用者靈活及更有效率地處理交易業務。

- 登入
- 買入 / 沽出股票
- 更改買賣盤
- 取消買賣盤
- 股票 / 現金結存
- 查詢股價
- 帳戶管理
- 登出

本使用手冊包含下列章節：

章節	內容
1	引言 簡單介紹本使用手冊
2	關於太陽國際証券網上交易平台 提供太陽國際証券網上交易平台的資訊，系統概要
3	開始使用 介紹登入、登出步驟
4	訂單處理 詳盡介紹有關訂單處理，如下單 / 改盤 / 批核 / 查詢等功能
5	到價提示
6	電子新股認購
7	報表
8	問與答
9	訂單類型

2 關於太陽國際證券網上交易平台

太陽國際證券網上交易平台 是一個互聯網交易平台。配合全面功能，為用戶提供高效率而完善的交易平台。

3 開始使用

登入

太陽國際証券網上交易平台登入程序:

- (a) 開啟電腦。
- (b) 開啟 Internet Explorer。
- (c) 輸入網址。
- (d) 「連線選擇」 選擇「自動更新版 -- HTML5」。

太陽國際証券
SUN INTERNATIONAL SECURITIES

En | 簡 | 繁

太陽國際証券網上交易平台

安全登入 

用戶名稱:

登入密碼:

[重設密碼](#)

連線選擇 

自動更新版 -- HTML5 ▼

請注意:

1. 建議使用之瀏覽器為 Mozilla FireFox 或 Internet Explorer 8 或以上。
2. 系統要求閣下在首次及每隔90天需更改登入密碼，才可繼續使用網上交易服務。
3. 新密碼必須由8-12位數字及英文字母組合而成。

[網上交易示範](#) | [常見問題](#) | [買賣盤種類說明](#)

- (e) 輸入「用戶名稱」及「登入密碼」，然後按「登入」；或按「清除」以重新輸入。
- (f) 登入後，主視窗便會出現。

太陽國際証券
SUN INTERNATIONAL SECURITIES

證券市場

- ▶ 訂單報表
- ▶ 交易報表
- ▶ 訂單交易報表
- ▶ 到價提示
- ▶ 投資組合

帳戶管理

存款 / 提款

其他

訂單輸入 條件訂單

證券名稱

市場: HKEX - Hong Kong Exchange

買/沽: --請選擇--

訂單類型: E - 增強限價盤

股票編號

價格: - +

最大 數量: - +

最大 \$...

下單 **清除**

港股

股票代號:

資料由AASTOCKS提供 免責聲明

長和 (00001) - 資料最少延遲十五分鐘 2017-06-16 15:50:39

現價	升跌	買價	最高	開市價
97.950	↓ 0.800	97.950	100.000	100.000
	百分比升跌	98.000	最低	前收市價
	↓ 0.810%		97.900	98.750

成交量: 3.14百萬 成交金額: 3.09億

52週波幅: 80.600 - 103.900 每手股數: 500

市盈率(倍): 11.4561 市值: 3,778.60億

相關認股証: 11249, 11294, 11632, 12103, 12385, 13020, 13649, 14120, 14286, 14393, 14610, 15001, 15028, 15050, 15273, 15274, 15307, 15309, 15460, 15508, 15550, 15660, 15843, 16036, 16146, 16310, 16337, 16388, 16432, 16625, 16766, 17055, 18471, 18474, 18530, 20713, 22787, 22827, 23059, 23779, 25352, 25362, 26312, 26673, 27952, 28032, 28260, 28360, 28491, 28672, 28960, 29261, 29361, 60050, 60159, 60218, 60368, 60369, 60443, 60455, 60457, 60479, 60488, 60489, 60572, 61035, 61106, 61193, 62449, 62454, 64266, 64585, 65153, 65243, 65330, 65335, 68633, 68749, 69159, 69164, 69187

歡迎你! 親愛的客戶 最少15分鐘延遲或前收市價資料是由艾雅斯資訊科技有限公司提供。免責聲明

投資組合		今日訂單	待成交訂單	成交記錄	訊息/提示						
HKD等值	現金餘額	市場	產品	產品名稱	數量	前收市價	貨值(參考價)	保證金%	可按揭貨值	平均成本價	參考總盈虧
可用現金	760,416.38	BOND	SUNRE...	Sun Intl Res Lt...	1,000	\$0.000	0	0	0	\$0.000	\$0.00
待結算支票金額	11,271.70	BOND	SUNRE...	Sun Intl Res Lt...	2,000	\$0.000	0	0	0	\$0.000	\$0.00
購買力限額	0.00	HKEX	00001	CHEUNG KONG	1,000	\$0.000	0	50	0	\$90.128	\$0.00
已用限額	0.00	HKEX	00005	HSBC HOLDI...	5,200	\$0.000	0	75	0	\$53.365	\$0.00
可用購買力	760,416.38	HKEX	00008	PCCW	6,000	\$0.000	0	60	0	\$7.164	\$0.00
可動用資金	760,416.38	HKEX	00012	HENDERSON...	3,000	\$0.000	0	75	0	\$50.228	\$0.00
貨值(參考價)	12,933.59	HKEX	00016	SHK PPT	300	\$0.000	0	75	0	\$27.068	\$0.00
投資組合總值(參考價)	773,349.97										

- (g) 成功登入後，系統主視窗即時出現。主視窗分為 3 個區域:
- 左上方 : 目錄區
 - 右上方 : 即時報價區
 - 下方 : 交易資料區

更改密碼

- 把滑鼠指向主畫面之「帳戶管理」，然後按「更改密碼」。
- 輸入舊密碼，然後輸入新的密碼，再輸入新的密碼確認。
- 按「更改 登入密碼」完成。
- 你的密碼馬上被更改並即時生效。

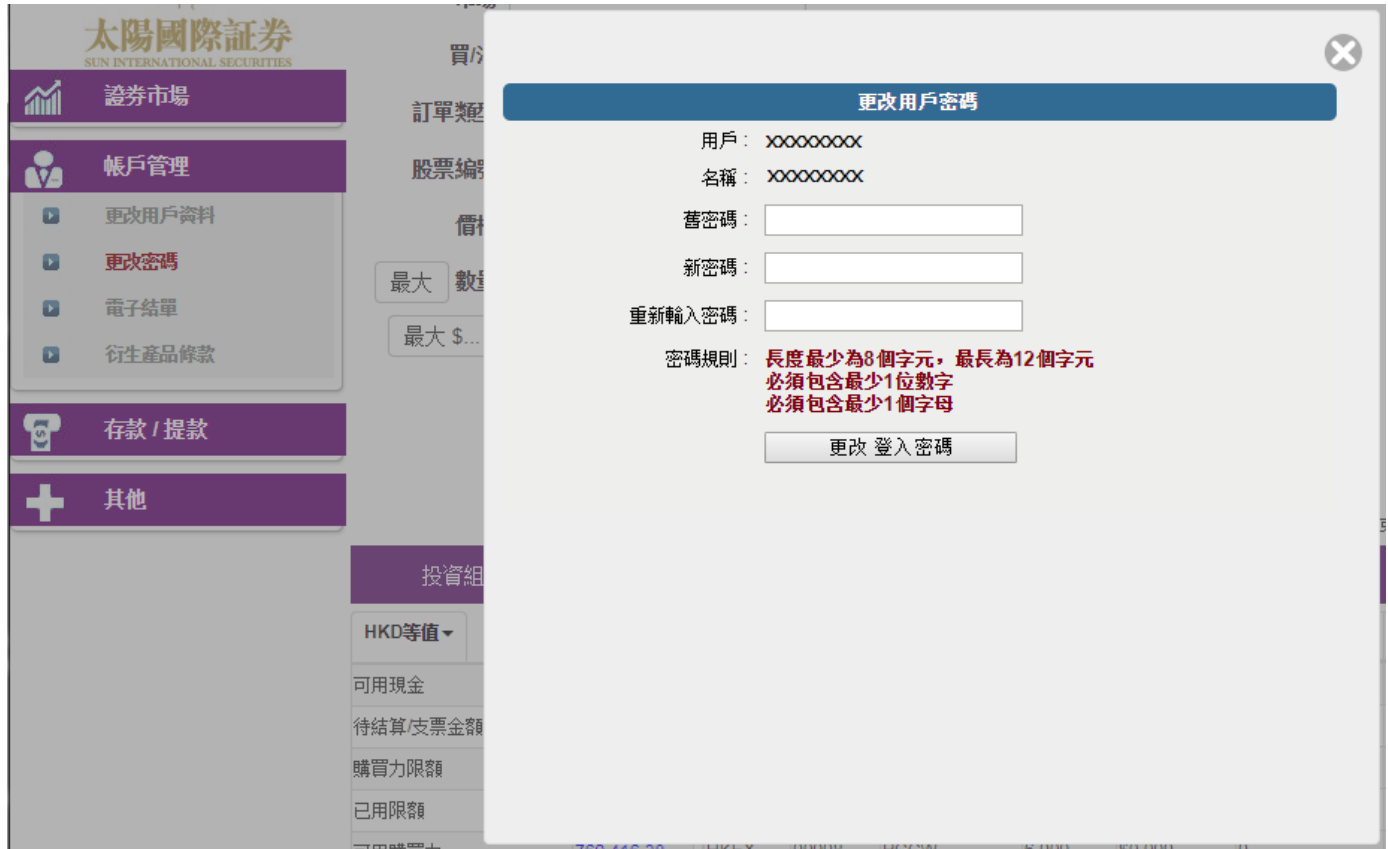

- 用戶: xxxxxxxx
- 名稱: xxxxxxxx
- 舊密碼:
- 新密碼:
- 重新輸入密碼:
- 密碼規則: 長度最少為8個字元, 最長為12個字元
必須包含最少1位數字
必須包含最少1個字母
- 更改 登入密碼

更改用戶資料

- 把滑鼠指向主畫面之「帳戶管理」然後按「更改用戶資料」。
- 如果不想接收訂單覆盤電郵及到價提示電郵可勾選方格。
- 按下「更改」鍵，如果系統上沒有重複的登入代碼，你的登入代碼馬上被更改並即時生效。

登出

於主畫面上按「登出」標誌或關閉視窗即可。

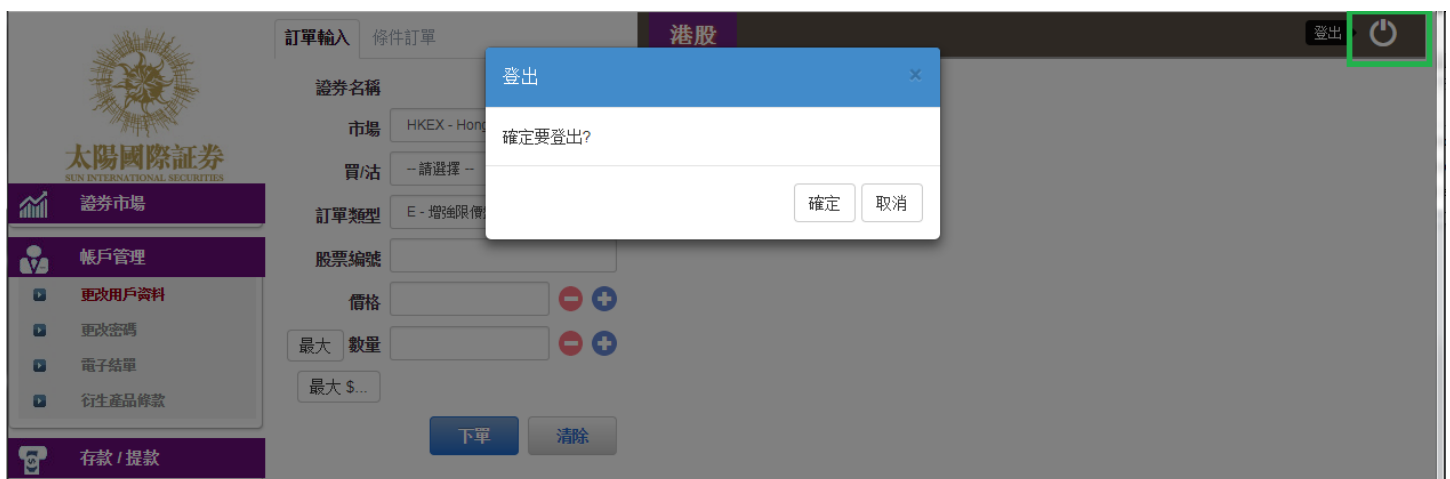

4 訂單處理

輸入買賣盤

- (a) 選擇「HKEX – Hong Kong Exchange」或「SHA – ShangHai A-Shares」。
- (b) 於「買/沽」選項選擇「買入」或「沽出」。

- (c) 輸入買賣盤資料，包括：買賣類別，股票編號，價錢及數量，再按下「下單」落盤或「清除」取消。
- (d) 閣下亦可在網上即時報價版面按所指定價格兩次，買賣訂單會自動顯示在主畫面上，客戶只需輸入股票數量，按「下單」便可落盤。
- (d) 閣下亦可在「投資組合」內按指定股票，賣盤訂單視窗會自動出現，輸入價錢後，按「下單」便可完成。如有需要，客戶亦可更改所需股票之數量。

備註：

- 有關買賣類別，請參考問與答。
- 在價錢欄內按“+”系統會於現有價格上加一個價位。
在價錢欄內按“-”系統會於現有價格上減一個價位。
- 網上交易不能進行碎股(不足一手之股票)買賣。
- 用戶可以按下“最大”計算出指定客戶的最大可買入該產品的數量。
- 用戶在輸入產品和價格後，若按下“最大\$”鍵，在“金額”欄位輸入最大可使用金額，系統便會自動計算該“金額”可讓客戶最多買入該產品的數量。

程式買賣

太陽國際証券網上交易平台支援一些基本的程式交易，按下「條件訂單」，下圖的選項便會顯示出來：

Order Input: **條件訂單**

送出條件: 立即傳送訂單

觸發價: 立即傳送訂單, 當現價上升到達, 當現價下跌到達

止損/限價: [Empty]

有效期至: [Empty]

你只需選擇送出的條件，輸入觸發價，系統便會根據你所設定的條件送出訂單。

送出條件	介紹
立即傳送訂單	訂單會立即傳送到交易所。
當現價上升到達	訂單會先保留在系統，待該股票現價上升到達指定的觸發價時才送出到交易所。
當現價下跌到達	訂單會先保留在系統，待該股票現價下跌至指定的觸發價時才送出到交易所。

更改買賣盤

- (a) 於主畫面上按「今日訂單」， 訂單資料便會顯示出來。
 (b) 選擇所需查詢的股票 / 訂單， 按「更改」。

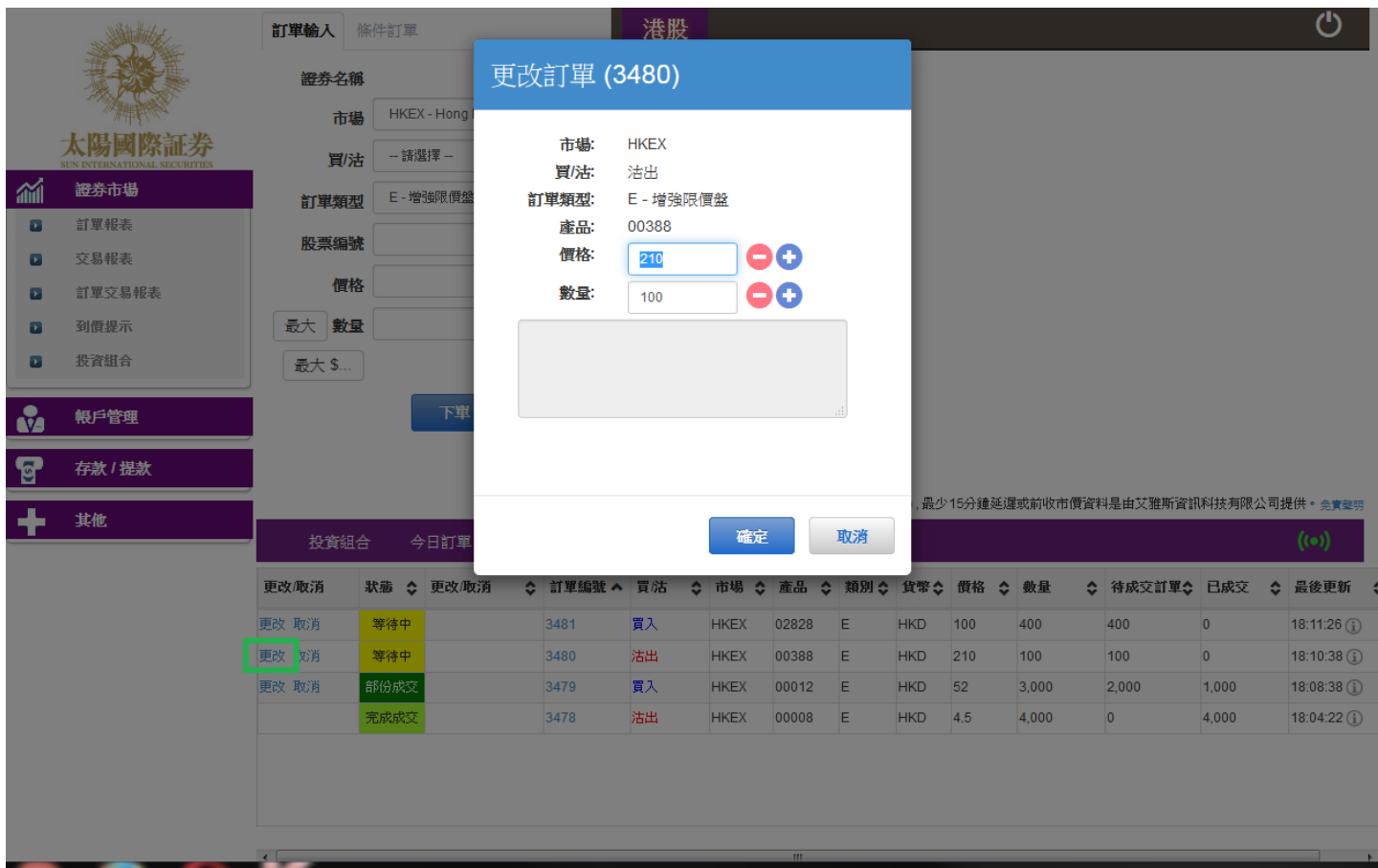

更改/取消	狀態	更改/取消	訂單編號	買沽	市場	產品	類別	貨幣	價格	數量	待成交訂單	已成交	最後更新
更改 取消	等待中		3481	買入	HKEX	02828	E	HKD	100	400	400	0	18:11:26 ⓘ
更改 取消	等待中		3480	沽出	HKEX	00388	E	HKD	210	100	100	0	18:10:38 ⓘ
更改 取消	部份成交		3479	買入	HKEX	00012	E	HKD	52	3,000	2,000	1,000	18:08:38 ⓘ
	完成成交		3478	沽出	HKEX	00008	E	HKD	4.5	4,000	0	4,000	18:04:22 ⓘ

- (c) 輸入新的買賣價格或新的股票數量， 按「確定」以送出更改指示。

備註：

1. 完成「更改訂單」只代表該更改指令已送出， 並不代表系統已接納該訂單之更改指令， 請查詢該訂單資料以確定訂單已被更改。請參考問與答。
2. 在價錢欄內按“+”系統會於現有價格上加一個價位。
 在價錢欄內按“-”系統會於現有價格上減一個價位。

取消買賣盤

- (a) 於主畫面上按「今日訂單」， 訂單資料便會顯示出來。
- (b) 選擇所需取消的股票/訂單上按「取消」， 再按「確定」以送出取消指示***。

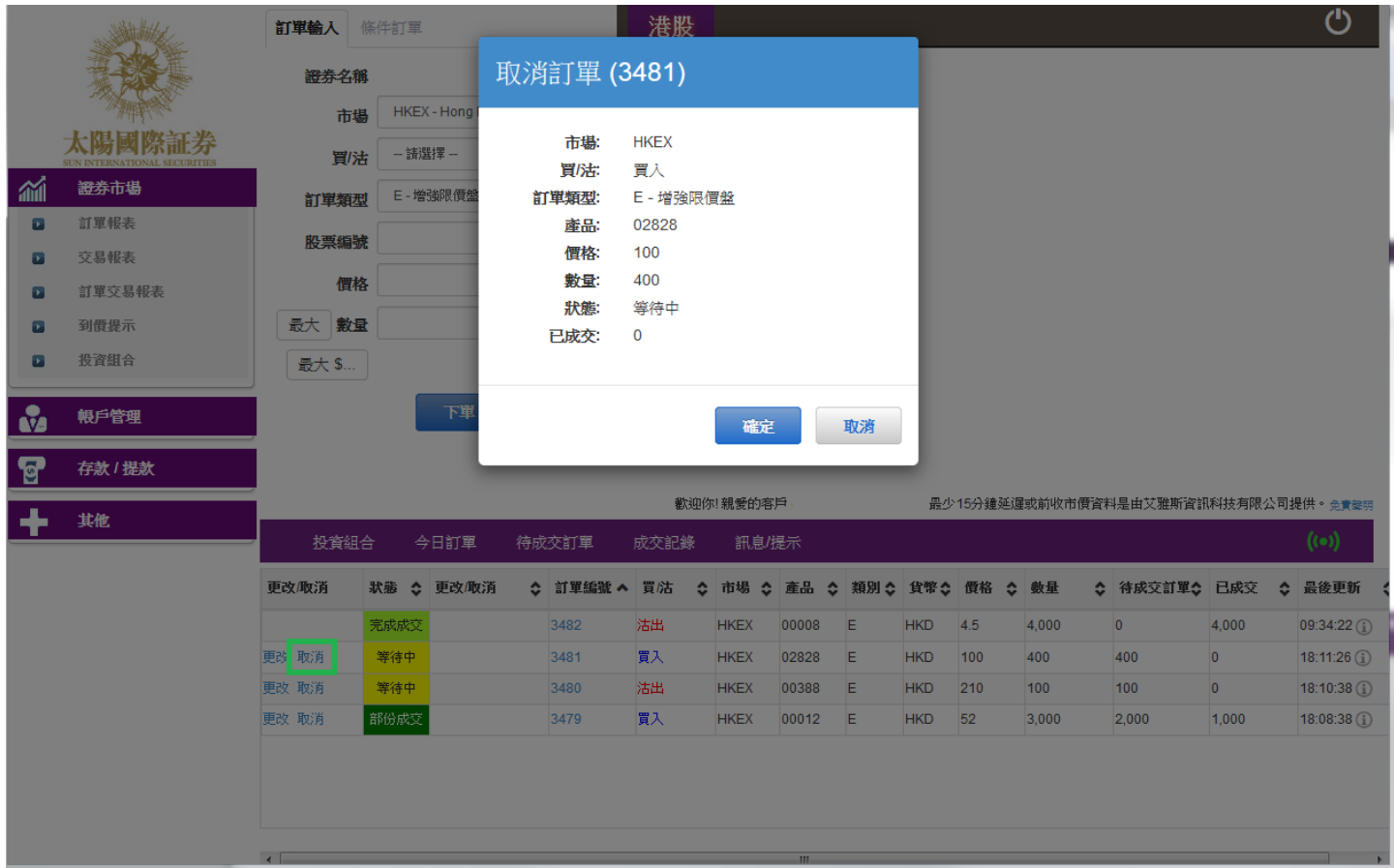

市場:	HKEX
買/沽:	買入
訂單類型:	E - 增強限價盤
產品:	02828
價格:	100
數量:	400
狀態:	等待中
已成交:	0

Below the dialog box, a table displays the order book with columns for "更改/取消", "狀態", "更改/取消", "訂單編號", "買/沽", "市場", "產品", "類別", "貨幣", "價格", "數量", "待成交訂單", "已成交", and "最後更新". The row for order 3481 is highlighted in yellow, with the "取消" button in the "更改/取消" column.

- (c) 若訂單狀態呈現「已取消」， 表示訂單已經取消。

備註：

***完成「取消訂單」只代表該取消指令已送出， 並不代表系統已接納該訂單之取消指令， 請查詢該訂單資料以確定訂單已被取消。請參考問與答。

查詢訂單資料

- (a) 於主畫面上按「今日訂單」， 訂單資料便會顯示出來。所有訂單資料均是即時自動更新。
- (b) 你亦可按所需項目排列訂單，包括 狀態、買賣盤類別、訂單編號、產品代碼、價錢、未成交數量或已成交數量查詢買賣盤，閣下只需按在對應按鈕便可。

更改/取消	狀態	更改/取消	訂單編號	買沽	市場	產品	類別	貨幣	價格	數量	待成交訂單	已成交	最後更新
	完成成交		3487	沽出	HKEX	00008	E	HKD	4.5	4,000	0	4,000	15:17:02
更改 取消	等待中		3486	買入	HKEX	02828	E	HKD	100	400	400	0	15:14:39
更改 取消	等待中		3485	沽出	HKEX	00388	E	HKD	210	100	100	0	15:13:01
更改 取消	部份成交		3484	買入	HKEX	00012	E	HKD	52	3,000	2,000	1,000	15:17:33

- (c) 如需查詢股票/訂單的詳情，只需點選該訂單編號， 訂單資料視窗便會自動彈出。

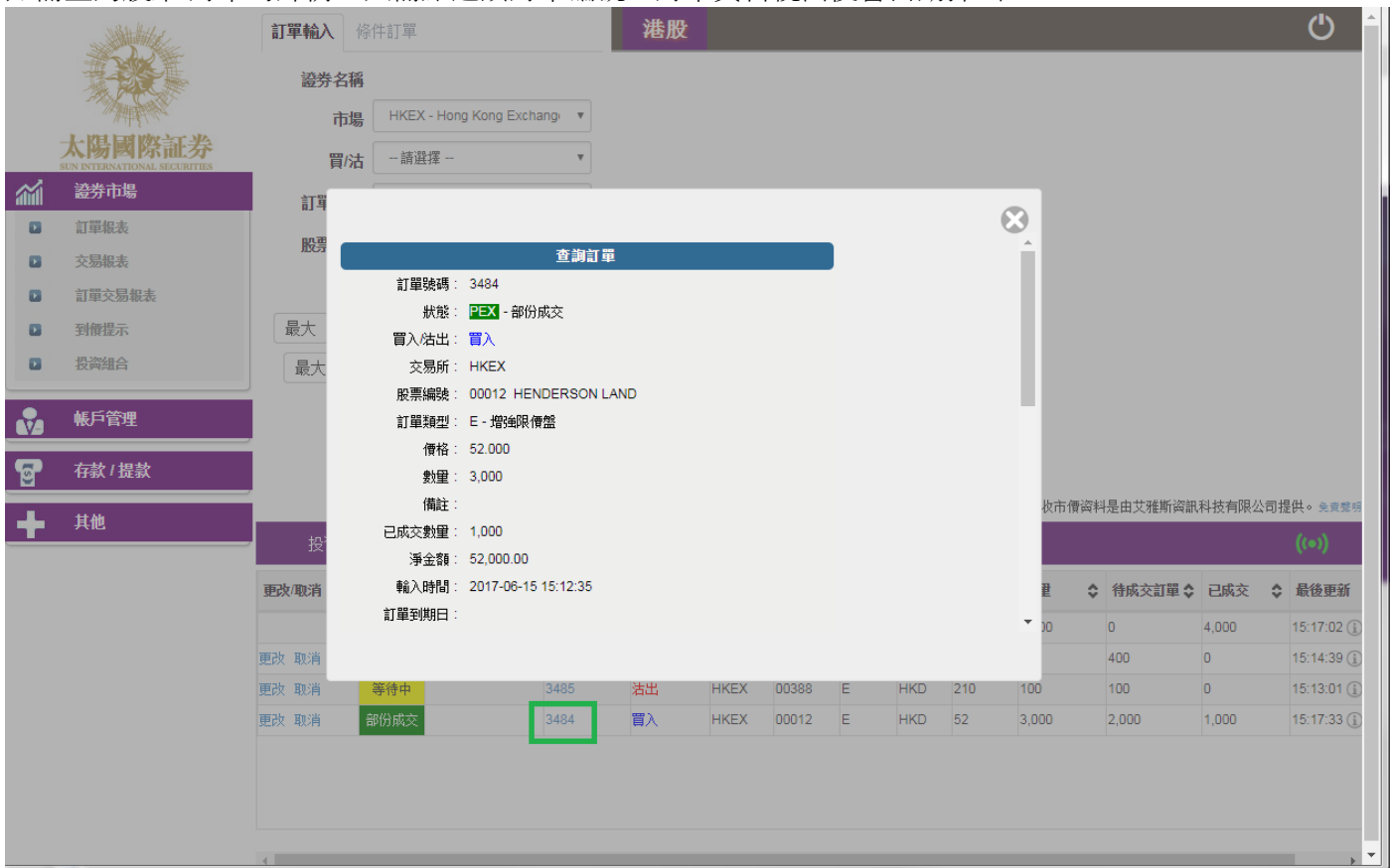

查詢訂單

訂單號碼: 3484

狀態: PEX - 部份成交

買入/沽出: 買入

交易所: HKEX

股票編號: 00012 HENDERSON LAND

訂單類型: E - 增強限價盤

價格: 52.000

數量: 3,000

備註:

已成交數量: 1,000

淨金額: 52,000.00

輸入時間: 2017-06-15 15:12:35

訂單到期日:

已成交訂單查詢

點選「成交記錄」，所有於今日完成之交易資料便可顯示出來。

太陽國際証券
SUN INTERNATIONAL SECURITIES

證券市場

- ▶ 訂單報表
- ▶ 交易報表
- ▶ 訂單交易報表
- ▶ 到價提示
- ▶ 投資組合

帳戶管理

存款 / 提款

+ 其他

訂單輸入 條件訂單

證券名稱

市場: HKEX - Hong Kong Exchange

買/沽: --請選擇--

訂單類型: E - 增強限價盤

股票編號

價格

最大 數量

最大 \$...

下單 **清除**

港股

股票代號: 00001 **查詢**

資料由 AASTOCKS 提供 免責聲明

長和 (00001) - 資料最少延遲十五分鐘 2017-06-15 15:52:39

現價	升跌	買價	最高	開市價
98.600	0.300	98.550	99.350	99.350
	百分比升跌	賣價	最低	前收市價
	0.303%	98.600	98.500	98.900

成交量: 2.21百萬 成交金額: 2.18億

52週波幅: 80.600 - 103.900 每手股數: 500

市盈率(倍): 11.5322 市值: 3,803.67億

相關認股証: 11249, 11294, 11632, 12103, 12385, 13020, 13649, 14120, 14286, 14393, 14610, 15001, 15028, 15050, 15273, 15274, 15307, 15309, 15460, 15508, 15550, 15660, 15843, 16036, 16146, 16310, 16337, 16388, 16432, 16625, 16766, 17055, 18471, 18474, 18530, 20713, 22787, 22827, 23059, 23779, 25352, 25362, 26312, 26673, 27952, 28032, 28260, 28360, 28491, 28672, 28960, 29261, 29361, 60050, 60159, 60218, 60368, 60369, 60443, 60455, 60457, 60479, 60488, 60489, 60572, 61035, 61106, 61193, 64266, 64585, 65153, 65243, 65330, 65335, 68633, 68749, 69159, 69164, 69187

歡迎你! 親愛的客戶

最少15分鐘延遲或前收市價資料是由艾雅斯資訊科技有限公司提供。免責聲明

投資組合 今日訂單 待成交訂單 **成交記錄** 訊息/提示

買/沽	市場	股票編號	產品名稱	成交平均價	數量	金額
沽出	HKEX	00008	PCCW	\$4.5000	4,000	\$18,000
買入	HKEX	00012	HENDERSON LAND	\$52.0000	1,000	\$52,000

股票 / 現金結存

閣下可動用資金及所持有之股票會顯示在「投資組合」頁。

太陽國際証券
SUN INTERNATIONAL SECURITIES

證券市場

- ▶ 訂單報表
- ▶ 交易報表
- ▶ 訂單交易報表
- ▶ 到價提示
- ▶ 投資組合

帳戶管理

存款 / 提款

其他

訂單輸入 條件訂單
港股
🔌

股票代號: 00001 查詢
資料由AASTOCKS提供 免責聲明

長和 (00001) -- 資料最少延遲十五分鐘 2017-06-07 11:37:28

現價	升跌	買價	最高	開市價
101.200	0.400	101.200	101.500	100.800
	百分比升跌	賣價	最低	前收市價
	0.394%	101.300	100.800	101.600

成交量	1.62百萬	成交金額	1.64億
52週波幅	80.600 - 103.900	每手股數	500
市盈率(倍)	11.8363	市值	3,903.97億

相關認股証: 11249, 11294, 11632, 12103, 12385, 13020, 13649, 14120, 14286, 14393, 14482, 14610, 15001, 15028, 15050, 15273, 15274, 15307, 15309, 15460, 15508, 15550, 15660, 15843, 16036, 16146, 16310, 16337, 16388, 16432, 16766, 17055, 18471, 18474, 18530, 20713, 22787, 22827, 23059, 23779, 25352, 25362, 26312, 26673, 27952, 28032, 28260, 28360, 28491, 28672, 28960, 29261, 29361, 60050, 60159, 60218, 60368, 60369, 60443, 60455, 60457, 60479, 60488, 60489, 60572, 61035, 61106, 61193, 64266, 64585, 65153, 65243, 65330, 65335, 68633, 68749, 69159, 69164, 69187, 69358

價格 - +
 最大 數量 - +
 最大 \$...

下單
清除

歡迎你! 親愛的客戶 , 最少15分鐘延遲或前收市價資料是由艾雅斯資訊科技有限公司提供。免責聲明

投資組合
今日訂單
待成交訂單
成交記錄
訊息/提示
(0)

HKD等值	現金餘額	市場	產品	產品名稱	數量	前收市價	貨值(參考價)	保證金%	可按買貨值	平均成本價	參考總盈虧
可用現金	914,708.08	BOND	SUNRE...	Sun Intl Res Lt...	1,000	\$0.000	0	0	0	\$0.000	\$0.00
待結算/支票金額	11,271.70	BOND	SUNRE...	Sun Intl Res Lt...	2,000	\$0.000	0	0	0	\$0.000	\$0.00
購買力限額	0.00	HKEX	00001	CHEUNG KONG	1,000	\$0.000	0	50	0	\$90.128	\$0.00
已用限額	-144,205.94	HKEX	00005	HSBC HOLDI...	5,200	\$0.000	0	75	0	\$53.365	\$0.00
可用購買力	770,502.14	HKEX	00008	PCCW	10,000	\$0.000	0	60	0	\$6.094	\$0.00
可動用資金	770,502.14	HKEX	00012	HENDERSON...	2,000	\$0.000	0	75	0	\$49.302	\$0.00
貨值(參考價)	12,933.59	HKEX	00016	SHK PPT	300	\$0.000	0	75	0	\$27.068	\$0.00
投資組合總值(參考價)	927,641.67										

訊息/提示

你的服務供應商傳送訊息給你，一個訊息視窗會顯示出來。(如下圖)

按“訊息/提示”便可看到今天所收到的訊息。

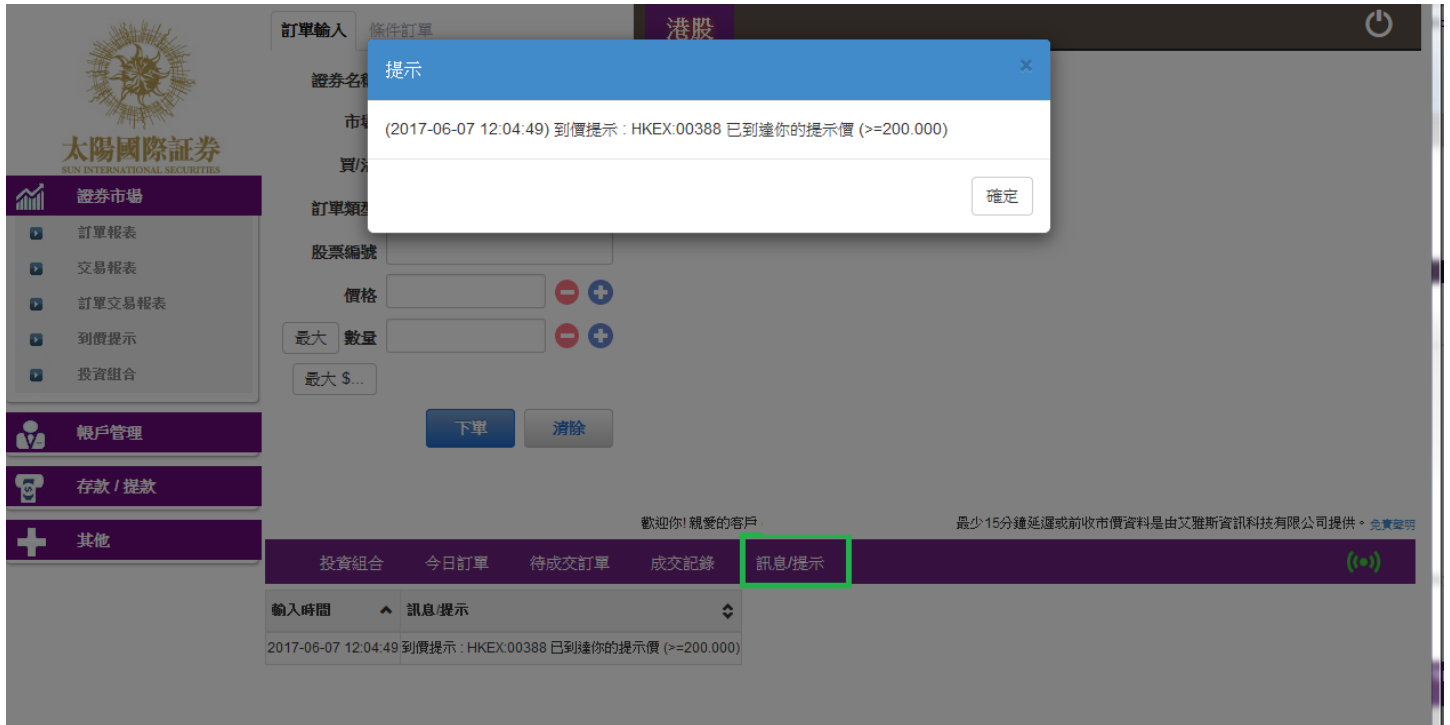

5 到價提示

當現價到達你的提示價格便會有一個提示訊息提示你。

於主畫面按 “交易查詢” → “到價提示”

- 輸入產品代碼
- 選擇提示類別
- 輸入提示價
- 按 “登記” 便可

Below the disclaimer, there are two tables:

等待中的到價提示

產品	名稱	提示類別	提示價	輸入時間

已完成的到價提示

產品	名稱	提示類別	提示價	輸入時間	提示時間	
	00388	HKEX	>=	200	2017-06-07 12:03:58	2017-06-07 12:04:49

當現價到達提示價時，提示視窗便會顯示出來。

6 新股認購

- (a) 把滑鼠指向主畫面之「其他」然後按「新股認購」。
- (b) 點選新股編號旁的「申請」連結。

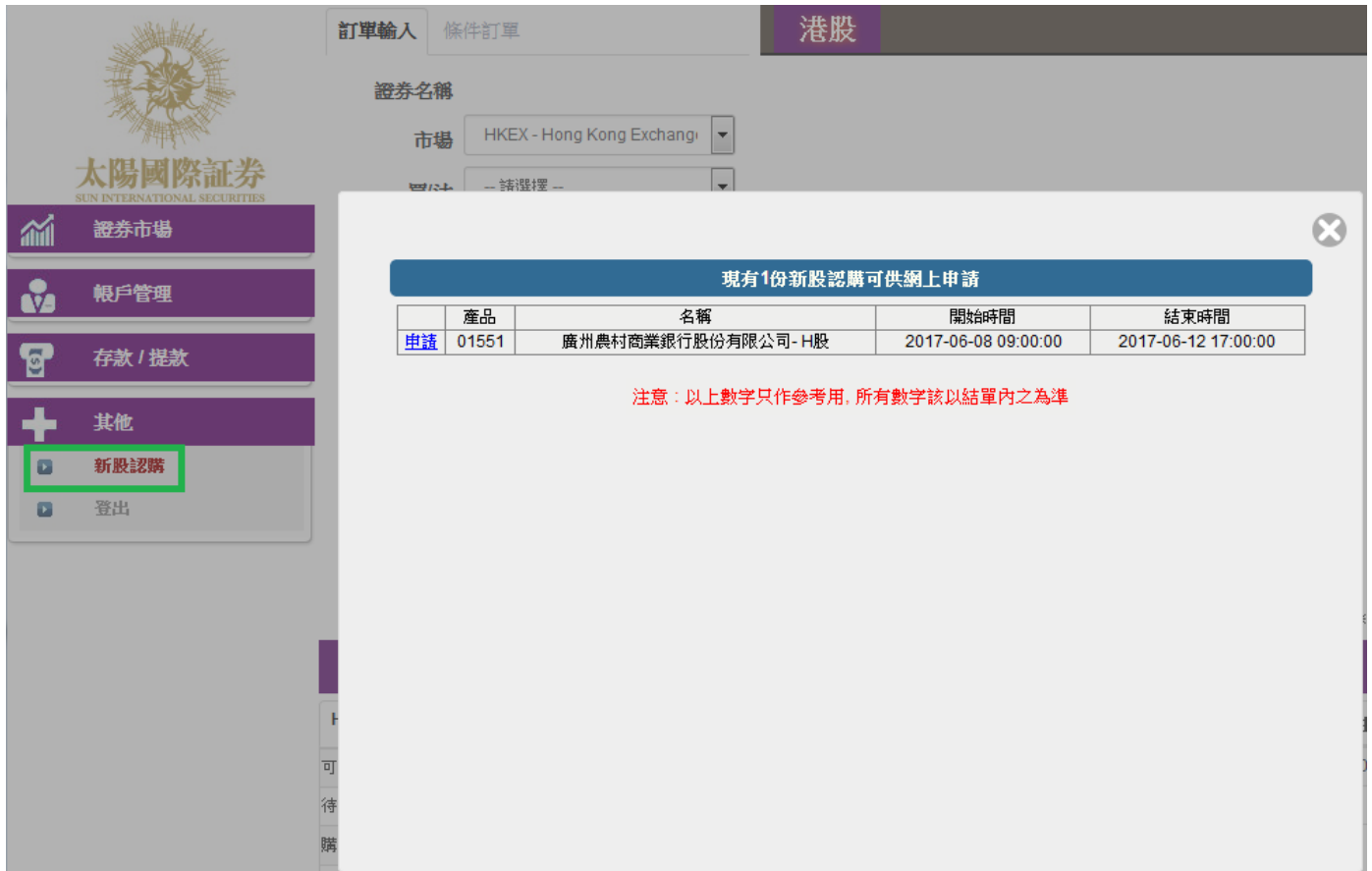

證券名稱

市場 HKEX - Hong Kong Exchange

現有一份新股認購可供網上申請

產品	名稱	開始時間	結束時間
申請 01551	廣州農村商業銀行股份有限公司-H股	2017-06-08 09:00:00	2017-06-12 17:00:00

注意：以上數字只作參考用，所有數字該以結單內之為準

- (c) 詳細閱讀「有關新股/債券認購的免責聲明」並按「接受」。
- (d) 選擇「申請數量」，「借貸」項目，系統會自動計算所需金額。
- (e) 按下「申請」鍵再按下「確定」鍵，你的申請便會儲存於系統內。

備註：

客戶於申請新股後，不能於網上取消。如要取消，請致電我們的交易專線 3585 8988。

客戶於申請新股後，同一新股不能再申請，必須取消該申請後才能再申請。

7 報表

訂單記錄中有三份報表，分別是「訂單記錄」，「交易記錄」，「訂單交易記錄」

太陽國際証券
 SUN INTERNATIONAL SECURITIES

證券市場
 訂單報表
 交易報表
 訂單交易報表
 到價提示
 投資組合

帳戶管理
存款 / 提款
 其他

訂單輸入 條件訂單 港
 證券名稱
 市場 HKEX - Hong Kong Exchange
 買/沽 -- 請選擇 --
 訂單類型 E - 增強限價盤
 股票編號
 價格
 最大 數量
 最大 \$...
 下單 消除

代號: []

歡迎你!

- 把滑鼠指向主畫面之「交易查詢」然後揀選需要的記錄。
- 選擇「日期」，「產品代碼」(如適用)。
- 按下「產生報表」鍵便會顯示訂單記錄。
- 如需列印或儲存記錄，請點選相關連結。

備註：
 你可以查詢過往 7 天的訂單記錄。

太陽國際証券
 SUN INTERNATIONAL SECURITIES

證券市場
 訂單報表
 交易報表
 訂單交易報表
 到價提示
 投資組合

帳戶管理
存款 / 提款
 其他

訂單輸入 條件訂單 港股
 證券名稱
 市場 HKEX - Hong Kong Exchange
 買/沽 -- 請選擇 --
 訂單類型 E - 增強限價盤
 股票編號
 價格
 最大 數量
 最大 \$...
 下單 消除

交易報表
 日期: 2017-05-20 至 2017-06-01
 產品代碼: HKEX (空白代表所有)
 產生報表 匯出

8 附錄 A: 問與答

使用網上交易平台須要安裝任何軟件或硬件嗎？

使用「網上交易服務」，你的電腦需系統要以下的軟件及硬件：

- ❖ 微軟視窗 7 或以上
- ❖ 微軟 Internet Explorer 8.0 以上、Chrome 或火狐瀏覽器

如需 Oracle Java，可於以下網址下載：

<http://www.java.com/>

為何在網上不能瀏覽報價及交易資料區？

可能你未安裝 Java 或你的 Java 版本不適合，請於網址 <http://www.java.com> 下載 Oracle Java。

為何網上客戶有時收不到登入網上平台的密碼？

- a. 請客戶檢查 email 內的垃圾郵件。
- b. QQMail and Hotmail 很大機會收不到, 請客戶採用別的 email a/c。

為何不能顯示交易資料區？

請嘗試在登入前選擇「標準版」。

為何交易資料區的文字無法正常顯示？

開啟「Internet Explorer」按「工具」點選「網際網路選項」。在「一般」標籤的版面按「語言」>「新增」選取適當的語言後按確定。

如何計算可動用資金？

可動用資金 = 可用資金 + 交易限額 - 待買入金額

網上客戶下的訂單，用戶可否在網上交易平台中修改或取消？

可以。點選「今日訂單」後，選擇「更改」或「取消」鍵便可。

交易資料能保存在系統多久？

系統會保留即日及六天前的交易資料 (包括星期六、日及公眾假期)。

訂單的交易狀態是什麼意思(NEW,WA...)?

狀態	說明
NEW	訂單在系統中，還未送出交易所（開市前或收市後所下的訂單）
NEW(HOLD)	訂單保留在系統中，還未送出交易所（已設定程式買賣的訂單）
WA	訂單在等待批核
PRO	訂單在傳送中
Q(MWS)	訂單已於證券公司 MWS 中排隊
Q	訂單已於交易所中排隊
PEX	部份成交
FEX	全部成交
CAN	訂單已被取消
REJ	訂單已被拒絕

訂單拒絕原因

8.1.1 為何訂單拒絕「by price warning」?

該訂單之價格離買/賣價超過 20 格。

8.1.2 為何訂單拒絕「by invalid order price」?

- a. 輸入的為限價盤，當輸入的買價高於下單時該股票的沽出價。
- b. 輸入的為限價盤，當輸入的賣價低於下單時該股票的買入價。
- c. 輸入的為增強限價盤，當改價後系統會把它自動變為限價盤，如改價後和當時的沽出 / 買入價有問題(如上)，訂單便會被拒絕。
- d. 輸入的為特別限價盤，當市場並沒有足夠的貨時，剩下的數量便會被拒絕。

9 訂單類型

太陽國際証券網上交易平台 支援所有 HKEx 提供之買賣盤種類。

買賣盤種類	說明																																												
L	<p>限價盤</p> <p>該買賣盤種類容許以指定價位進行對盤。</p> <table border="1" data-bbox="279 577 861 907"> <thead> <tr> <th>買賣盤</th> <th>對盤</th> <th>結果</th> </tr> </thead> <tbody> <tr> <td rowspan="6"> 限價盤 買入 250K 股 每股 \$18.0 </td> <td> <table border="1"> <thead> <tr> <th colspan="2">賣出</th> </tr> <tr> <th>價格</th> <th>數量</th> </tr> </thead> <tbody> <tr> <td>\$18.4</td> <td>90K</td> </tr> <tr> <td>\$18.3</td> <td>50K</td> </tr> <tr> <td>\$18.2</td> <td>20K</td> </tr> <tr> <td>\$18.1</td> <td>130K</td> </tr> <tr> <td>\$18.0</td> <td>30K</td> </tr> </tbody> </table> </td> <td rowspan="6"> 成交： 30K 股每股 \$18.0 尚未成交： 220K 股每股 \$18.0 </td> </tr> </tbody> </table>	買賣盤	對盤	結果	限價盤 買入 250K 股 每股 \$18.0	<table border="1"> <thead> <tr> <th colspan="2">賣出</th> </tr> <tr> <th>價格</th> <th>數量</th> </tr> </thead> <tbody> <tr> <td>\$18.4</td> <td>90K</td> </tr> <tr> <td>\$18.3</td> <td>50K</td> </tr> <tr> <td>\$18.2</td> <td>20K</td> </tr> <tr> <td>\$18.1</td> <td>130K</td> </tr> <tr> <td>\$18.0</td> <td>30K</td> </tr> </tbody> </table>	賣出		價格	數量	\$18.4	90K	\$18.3	50K	\$18.2	20K	\$18.1	130K	\$18.0	30K	成交： 30K 股每股 \$18.0 尚未成交： 220K 股每股 \$18.0																								
買賣盤	對盤	結果																																											
限價盤 買入 250K 股 每股 \$18.0	<table border="1"> <thead> <tr> <th colspan="2">賣出</th> </tr> <tr> <th>價格</th> <th>數量</th> </tr> </thead> <tbody> <tr> <td>\$18.4</td> <td>90K</td> </tr> <tr> <td>\$18.3</td> <td>50K</td> </tr> <tr> <td>\$18.2</td> <td>20K</td> </tr> <tr> <td>\$18.1</td> <td>130K</td> </tr> <tr> <td>\$18.0</td> <td>30K</td> </tr> </tbody> </table>	賣出		價格		數量	\$18.4	90K	\$18.3	50K	\$18.2	20K	\$18.1	130K	\$18.0	30K	成交： 30K 股每股 \$18.0 尚未成交： 220K 股每股 \$18.0																												
	賣出																																												
	價格	數量																																											
	\$18.4	90K																																											
	\$18.3	50K																																											
	\$18.2	20K																																											
\$18.1	130K																																												
\$18.0	30K																																												
E	<p>增強限價盤</p> <p>與現時的限價盤相似，惟增強限價盤最多可同時與五條輪候隊伍進行配對。輸入賣盤價可以較對手最佳買盤價低四個價位或買盤價可以較對手最佳賣盤價高四個價位。未能成交的餘額會保留在系統內，並轉為原先指定限價的一般限價盤。如有需要，日後可增加可配對的價位數目。</p> <p>例一：增強限價盤 — 全數配對</p> <p>表 1(a)：原來的買賣盤情況</p> <table border="1" data-bbox="279 1310 1029 1870"> <thead> <tr> <th colspan="2">買入</th> <th colspan="2">賣出</th> </tr> <tr> <th>價格</th> <th>數量('000)</th> <th>價格</th> <th>數量('000)</th> </tr> </thead> <tbody> <tr> <td>\$30.00</td> <td>100</td> <td>\$30.05</td> <td>80</td> </tr> <tr> <td>\$29.95</td> <td>90</td> <td>\$30.10</td> <td>70</td> </tr> <tr> <td>\$29.90</td> <td>80</td> <td>\$30.15</td> <td>160</td> </tr> <tr> <td>\$29.85</td> <td>60</td> <td>\$30.20</td> <td>50</td> </tr> <tr> <td>\$29.80</td> <td>180</td> <td>\$30.25</td> <td>60</td> </tr> <tr> <td>\$29.75</td> <td>34</td> <td>\$30.30</td> <td>50</td> </tr> <tr> <td>\$29.70</td> <td>100</td> <td>\$30.35</td> <td>40</td> </tr> <tr> <td>\$29.65</td> <td>150</td> <td>\$30.40</td> <td>45</td> </tr> <tr> <td>\$29.60</td> <td>18</td> <td>\$30.45</td> <td>325</td> </tr> </tbody> </table> <p>輸入增強限價盤以每股 30.25 元買入 400,000 股。</p> <p>表 1(b)：對盤完成後</p>	買入		賣出		價格	數量('000)	價格	數量('000)	\$30.00	100	\$30.05	80	\$29.95	90	\$30.10	70	\$29.90	80	\$30.15	160	\$29.85	60	\$30.20	50	\$29.80	180	\$30.25	60	\$29.75	34	\$30.30	50	\$29.70	100	\$30.35	40	\$29.65	150	\$30.40	45	\$29.60	18	\$30.45	325
買入		賣出																																											
價格	數量('000)	價格	數量('000)																																										
\$30.00	100	\$30.05	80																																										
\$29.95	90	\$30.10	70																																										
\$29.90	80	\$30.15	160																																										
\$29.85	60	\$30.20	50																																										
\$29.80	180	\$30.25	60																																										
\$29.75	34	\$30.30	50																																										
\$29.70	100	\$30.35	40																																										
\$29.65	150	\$30.40	45																																										
\$29.60	18	\$30.45	325																																										

買入		賣出	
價格	數量('000)	價格	數量('000)
\$30.00	100	\$30.25	20
\$29.95	90	\$30.30	50
\$29.90	80	\$30.35	40
\$29.85	60	\$30.40	45
\$29.80	180	\$30.45	325
\$29.75	34	\$30.50	20
\$29.70	100	\$30.55	30
\$29.65	150	\$30.60	50
\$29.60	18	\$30.65	60

達致的成交 80,000 股每股 30.05 元
 70,000 股每股 30.10 元
 160,000 股每股 30.15 元
 50,000 股每股 30.20 元
 40,000 股每股 30.25 元

未完成數量： 無

例二：增強限價盤 – 部份未獲配對

表 2(a)：原來的買賣盤情況

買入		賣出	
價格	數量('000)	價格	數量('000)
\$30.00	100	\$30.05	80
\$29.95	90	\$30.10	70
\$29.90	80	\$30.15	160
\$29.85	60	\$30.20	50
\$29.80	180	\$30.25	60

\$29.75	34	\$30.30	50
\$29.70	100	\$30.35	40
\$29.65	150	\$30.40	45
\$29.60	18	\$30.45	325

輸入增強限價盤以每股 30.25 元買入 430,000 股。

表 2(b) : 對盤完成後

買入		賣出	
價格	數量('000)	價格	數量('000)
\$30.25	10	\$30.30	50
\$30.20	—	\$30.35	40
\$30.15	—	\$30.40	45
\$30.10	—	\$30.45	325
\$30.05	—	\$30.50	20
\$30.00	100	\$30.55	30
\$29.95	90	\$30.60	50
\$29.90	80	\$30.65	60
\$29.85	60	\$30.70	70

達致的成交 : 80,000 股每股 30.05 元
 70,000 股每股 30.10 元
 160,000 股每股 30.15 元
 50,000 股每股 30.20 元
 60,000 股每股 30.25 元

未完成數量 : 10,000 股成為每股 30.25 元的限價盤

S

特別限價盤

輸入特別限價盤時，必須輸入限價，但價格不會受對手價格所限。只要成交價不比輸入的限價為差便可最多跟五條輪候隊伍 (即當時最佳價及相距四個價位的第五輪候名單) 配對。未能成交餘額會自動取消，不會保留在系統內。如有需要，日後可增加可配對的價位數目。

例三：特別限價盤

表 3(a) : 原來的買賣盤情況

買入		賣出	
價格	數量('000)	價格	數量('000)
\$30.00	100	\$30.05	80
\$29.95	90	\$30.10	70
\$29.90	80	\$30.15	160

\$29.85	60	\$30.20	50
\$29.80	180	\$30.25	60
\$29.75	34	\$30.30	50
\$29.70	100	\$30.35	40
\$29.65	150	\$30.40	45
\$29.60	20	\$30.45	325

輸入特別限價盤買入 430,000 股每股 30.40 元

表 3(b) : 對盤完成後

買入		賣出	
價格	數量('000)	價格	數量('000)
\$30.00	100	\$30.30	50
\$29.95	90	\$30.35	40
\$29.90	80	\$30.40	45
\$29.85	60	\$30.45	325
\$29.80	180	\$30.50	20
\$29.75	34	\$30.55	30
\$29.70	100	\$30.60	50
\$29.65	150	\$30.65	60
\$29.60	20	\$30.70	70

達致的成交 : 80,000 股每股 30.05 元
 70,000 股每股 30.10 元
 160,000 股每股 30.15 元
 50,000 股每股 30.20 元
 60,000 股每股 30.25 元

未完成數量 : 10,000 股由系統取消, 並不會儲存於自動對盤系統內。

A

競價盤

此類買賣盤是市價盤的一種, 但只可於開市前交易時段內執行競價。買/賣盤毋須設定限價, 並可享有對盤優先權。而未能成交的餘額會於競價交易後自動取消。

系統接納競價盤掛盤時段為上午九時正至九時二十分。

系統將不接納任何於對盤時段 (上午九時二十分至九時二十八分) 及暫停時段(上午九時二十八分至九時三十分) 輸入的競價盤。

於開市前時段以外的時間輸入之競價盤 (為投資者或經紀自行取消的買賣

	<p>盤除外), 將被視作下一個開市前時段的買賣盤。</p> <p>查詢有關競價盤的詳情, 請聯絡閣下的經紀。</p>
<p>I</p>	<p>競價限價盤</p> <p>此類買賣盤可於開市前時段內以指定價格作單一價格競價。未成交的競價限價盤餘額將會轉為原先指定價格的限價盤, 轉至持續交易時段內繼續進行配對。</p> <p>系統接納競價限價盤掛盤時段為上午九時正至九時二十分。</p> <p>系統將不接納任何於對盤前時段 (上午九時十五分至九時二十分)、對盤時段 (上午九時二十分至九時二十八分) 及暫停時段 (上午九時二十八分至九時三十分) 輸入的競價限價盤。</p> <p>於開市前時段以外的時間輸入之競價限價盤 (為投資者或經紀自行取消的買賣盤除外), 將被視作下一個開市前時段的買賣盤。</p> <p>查詢有關競價限價盤的詳情, 請聯絡閣下的經紀。</p>

*詳情請參考 HKEx (<http://www.hkex.com.hk>), 一切以 HKEx 資料為實。

開市前時段分那幾種？

開市前時段分四階段：上午 9 時至上午 9 時 15 分為輸入買賣盤時段；上午 9 時 15 分至上午 9 時 20 分為對盤前時段；上午 9 時 20 分至上午 9 時 28 分為對盤時段；上午 9 時 28 分至上午 9 時 30 分為暫停時段。

輸入買賣盤時段中即上午 9 時至上午 9 時 15 分，只接受競價盤及競價限價盤輸入，期間可予修改或取消。

對盤前時段內即上午 9 時 15 分至上午 9 時 20 分，則只接受競價盤，已輸入系統的買賣盤不得修改或取消。

上午 9 時 20 分後下的訂單會保留在系統內，直至上午 9 時 30 分，系統便會把訂單送出至市場。

-- 完 --